

AVENANT N°1

« EPSILON 3D – LE MARCELLIN » CUP YACHT CLUB DU CROUESTY-ARZON

PARCOURS N° 17 environ 27 milles

Ligne de départ, selon article 12, en baie de Kerjouanno

Bouée de dégagement possible

Le balisage du parc à moules de HOUAT à respecter

Laisser en les contournant :

Le rocher de la Vieille à tribord

La Cardinale Sud QUIBERON à tribord

La Cardinale Nord QUIBERON à tribord

La Chimère à bâbord

Sud Méaban à tribord

Arrivée, selon article 14

Si **une flamme blanche** est envoyée sous la flamme numérique du parcours, l'arrivée se fera :

A environ 0,3 MN au sud de la verte N°1 du chenal du Crouesty, entre le bateau comité et une bouée

Les 3 premiers seront récompensés lors de la soirée au MARCELLIN samedi soir

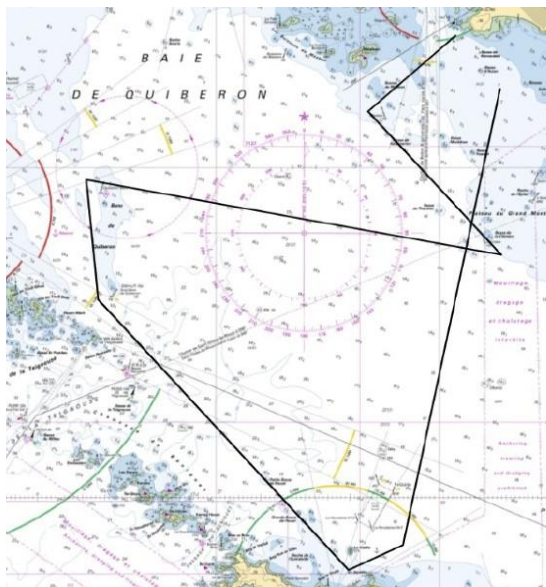

AFFICHE LE 17/04/2026 A 15H00